

福島大学

OPEN CAMPUS 2025

ふくだいに
ようこそ!

オーブン キャンパス

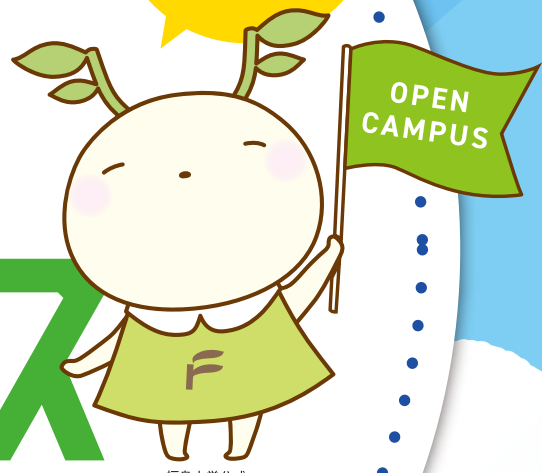

福島大学公式
マスコットキャラクター
めばえちゃん

7/19(土)20(日) 9:50-14:55 受付開始 9:00~



- ### オープンキャンパスの歩き方
- ① **中央広場** で資料をもらおう
 - ② 興味のある企画にどんどん参加しよう
 - ③ アンケートに回答して、記念品をもらおう

 福島大学のキャンパス内は
全面禁煙です。
ご協力お願いいたします。

福島大学オープンキャンパスマップ

休憩したいときは…

大学会館1階 食堂(Reaf) M棟1階 M1 フクニチャージ図書館(附属図書館)1階奥側 が休憩所となっております。
マップ上のアイコンを目印にご利用ください。

中央広場 は、緊急時避難場所です。

だれでもトイレ AED 駐車場 休憩所
車椅子は以下の場所に設置されています。

- ・S講義棟・大学会館・行政政策学類棟・経済経営学類棟
- ・人間発達文化学類棟・食農学類研究棟
- ・フクニチャージ図書館(附属図書館)
- ・学生寮・情報基盤センター・第一体育館・保健管理センター
- ・事務局棟(本部管理棟)
- ・学校臨床支援センター/地域未来デザインセンター

中央広場で資料を受け取り、興味のある企画に参加しよう！学類説明会、模擬講義は教室の席数の都合上、立見になる場合がありますのでご了承ください。

中央広場
(緊急時避難場所)

- ▶ オープンキャンパス資料配布
- ▶ アンケート回答者への記念品配布

4 行政政策学類棟

行政 7/19(土) ▶ゼミ活動紹介・ゼミ展示

5 食農学類研究棟

食農 7/20(日) ▶学類及び学部(仮称)説明会
▶学類企画・★学生企画
施設見学・コース企画・学類サークル紹介・大学院生の研究紹介

6 フクニチャージ図書館(附属図書館)

図書館 ▶図書館紹介・見学ツアー・自由見学
共通 ▶相談コーナー(学生生活、入試、カリキュラム、奨学金、学生寮など)
▶過去問配布・閲覧コーナー

7 共生システム理工学類棟

理工 7/20(日) ▶学類企画 研究室・施設公開

8 共生システム理工学類研究実験棟

理工 7/20(日) ▶学類企画 研究室・施設公開

9 音楽棟

人間 7/19(土) ▶模擬講義
▶学類企画 音楽科企画
ミニコンサート・復興支援企画

1 S講義棟

共通 ▶協働プロジェクト学修活動紹介
▶国際交流センター
国際交流・海外留学
災ボラ・生協学生委員会 ▶★学生企画
災ボラ説明会・展示
▶★学生企画
学生生活紹介、相談会
人間 7/19(土) ▶★学生企画 大学生と話そう！
▶学類企画
「地域と学ぶ未来の理科先生」
特修プログラムの紹介
行政 7/19(土) ▶★学生企画 学友会展示
▶★学生企画
学生論集「嶺風」・
タブロイド紙「嶺風の小部屋」配布
経済 7/19(土) ▶学類企画 ゼミ活動紹介
▶★学生企画 経済ふしぎ発見！
理工・食農 7/20(日) ▶学類企画
キャンパス野外観察ツアー

2 M講義棟

生協・新入生アドバイザー ▶★学生企画
入学準備説明会
人間 7/19(土) ▶模擬講義
▶学類及び学部(仮称)説明会
行政 7/19(土) ▶学類企画
行ラン!《高校3年生向け説明会》
経済 7/19(土) ▶模擬講義
理工 7/20(日) ▶★学生企画
理工相談会
▶水素エネルギー総合研究所
活動紹介

3 L講義棟

人間 7/19(土) ▶学類及び学部(仮称)説明会
▶模擬講義
行政 7/19(土) ▶学類及び学部(仮称)説明会
▶模擬講義
経済 7/19(土) ▶学類及び学部(仮称)説明会
▶模擬講義
▶ゼミ活動紹介
理工 7/20(日) ▶学類及び学部(仮称)説明会
▶模擬講義
▶★学生企画
キャンパスツアー
食農 7/20(日) ▶学類及び学部(仮称)説明会

各企画の時間割は4ページから
※フロア案内図は14・15ページ参照



11 大学会館

▶食堂(Reaf) ▶休憩所
▶生協店舗(Re:act)

12 地域未来デザインセンター(学校臨床支援センター1階)

共通 ▶地域の未来をデザインしよう

福島大学オープンキャンパス参加の皆さまへ

オープンキャンパス参加中に、地震や全国瞬時警報システム(Jアラート)発信等の不測の事態が生じた場合は、教職員の指示に従ってください。

人間発達文化学類プログラム[人間] 教育学部(仮称)プログラム[教育] 行政政策学類プログラム[行政] 経済経営学類プログラム[経済] 政経学部(仮称)プログラム[政経]
共生システム理工学類及び理工学部(仮称)プログラム[理工] 食農学類及び食農学部(仮称)プログラム[食農] 共通プログラム 災ボラ・生協学生委員会プログラム ★印は学生企画プログラム



福島大学 2025 オープンキャンパス

7/19(土)

プログラム

※教育学部(仮称)及び政経学部(仮称)は令和9年度設置に向けて構想中のものであり、変更となる可能性があります。

建物	教室	時間 9:00	10:00	11:00	11:30	12:30	13:00	13:30	14:55	
	中央広場	9:00~ オープンキャンパス資料・記念品配布								
L棟	L-1	【行政・政経】 行政政策学類 《高校3年生向け》及び 政経学部(仮称) 《高校1、2年生向け》説明会		【行政】 模擬講義① 地域社会と文化 コース 田村 奈保子	【行政】 模擬講義② 地域政策と法 コース 荒木田 岳	【経済・政経】 経済経営学類 《高校3年生向け》及び 政経学部(仮称) 《高校1、2年生向け》説明会		【行政】 模擬講義① 地域社会と文化 コース 田村 奈保子	【行政】 模擬講義② 地域政策と法 コース 荒木田 岳	
	L-2	【教育】 教育学部(仮称)説明会 《高校1、2年生向け》		【経済】 模擬講義② 経営学コース 村上 早紀子	【経済】 ゼミ活動紹介 経営学コース 尹 颯烈	【人間】 人間発達文化学類説明会 《高校3年生向け》		【経済】 模擬講義① 経済学コース 荒 知宏	【経済】 ゼミ活動紹介 経済学コース 吉田 樹	
	L-3	【人間】 人間発達文化学類説明会 《高校3年生向け》		【人間】 模擬講義② 教育実践コース 坂本 篤史	【経済】 ゼミ活動紹介 経済学コース 吉田 樹	【教育】 教育学部(仮称)説明会 《高校1、2年生向け》				
	L-4	【経済・政経】 経済経営学類 《高校3年生向け》及び 政経学部(仮称) 《高校1、2年生向け》説明会		【経済】 模擬講義① 経済学コース 荒 知宏	【人間】 模擬講義⑥ 心理学・幼児 教育コース 住吉 チカ	【行政・政経】 行政政策学類 《高校3年生向け》及び 政経学部(仮称) 《高校1、2年生向け》説明会		【経済】 模擬講義② 経営学コース 村上 早紀子	【経済】 ゼミ活動紹介 経営学コース 尹 颯烈	
M棟1階	M-1	休憩にご自由にお使いください!								
	M-2	【教育】 教育学部(仮称)説明会 《高校1、2年生向け》								
	M-3		【経済】 模擬講義③ グローバル・ エキスパート・ プログラム 吉高神 明	★学生企画【行政】行ラン! 行政政策学類についての 説明や、講義などの説明会 (学友会学生会主催) 《高校3年生向け》				【経済】 模擬講義③ グローバル・ エキスパート・ プログラム 吉高神 明		
	M-4	★学生企画 体験型 高校生・保護者向け 『入学準備説明会』(大学生協・新入生アドバイザー主催)								
M棟2階	M-21		【人間】 模擬講義⑦ 心理学・幼児 教育コース 保木井 啓史	【人間】 模擬講義⑧ 数理自然科学 コース 和田 正樹		【人間】 模擬講義① 教育実践コース 森本 明		【人間】 模擬講義⑩ スポーツ健康 科学コース 安田 俊広		
	M-22		【人間】 模擬講義⑪ スポーツ健康 科学コース 本嶋 良恵	【人間】 模擬講義⑤ 特別支援・生活 科学コース 高橋 純一		【人間】 模擬講義④ 人文科学コース 初澤 敏生		【人間】 模擬講義⑨ 数理自然科学 コース 水澤 玲子		
	M-23		【人間】 模擬講義④ 芸術・表現 コース 渡邊 晃一	【人間】 模擬講義⑬ 人文科学コース 佐藤 元樹		【人間】 模擬講義⑫ 人文科学コース 佐藤 佐敏				
	時間	9:00	10:00	11:00	11:30	12:30	13:00	13:30	14:55	

人間発達文化学類プログラム【人間】 教育学部(仮称)プログラム【教育】 行政政策学類プログラム【行政】 経済経営学類プログラム【経済】
政経学部(仮称)プログラム【政経】 共通プログラム 災ボラ、生協学生委員会プログラム ★印は学生企画プログラム

建物	教室	時間 9:00	10:00	11:00	12:00	13:00	13:30	14:55		
S棟1階	S-11	【国際交流センター】国際交流・海外留学								
	S-12	★学生企画 【行政】学友会展示(学友会学生会主催)								
	S-13	★学生企画 災ボラってどんな団体?・災害ボランティアセンター説明会(11:00、12:30、13:30) 災ボラの活動って? 自由見学形式 パネル展示(災害ボランティアセンター主催)								
	S-14	★学生企画 協働プロジェクト学修								
	S-21	★学生企画 福大生ライフ紹介 (生協学生委員会主催)								
S棟2階	S-22	★学生企画 福大の窓口 (生協学生委員会主催)								
	S-23	★学生企画 福大生版人生ゲーム (生協学生委員会主催)								
	S-28	学類企画【人間】 「地域と学ぶ未来の理科先生」特修プログラムの紹介								
S棟3階	S-31	★学生企画 【人間】大学生と話そう!								
	S-32	★学生企画 【人間】大学生と話そう!								
	S-33	★学生企画【経済】経済ふしぎ発見! 経済経営学類生による大学生と高校生の個別相談 (経済経営学類自治会「信陵会」主催)								
	S-34	学類企画 【経済】ゼミ活動紹介 ゼミナール合同報告会の映像資料配信								
	S-35	★学生企画【行政】 福島大学 行政政策学類学生論集「嶺風」、タブロイド紙「嶺風の部屋」の配布 (行政社会学会 学生会「嶺風」編集委員会主催)								
地域未来デザイン	地域未来デザインセンター インキュベーションルーム (学校臨床支援センター1階)	【地域未来デザインセンター】地域の未来をデザインしよう! 地域未来デザインセンターの取り組みを体験できます! 11:30~、14:00~: 授業「地域デザイン」体験								
美術棟	絵画実習室、彫刻実習室、 デザイン演習室	【人間】模擬授業④終了後、 M-23から美術棟へ案内します			【人間】 美術棟案内					
3階音楽棟	合奏室 (音311)			【人間】学類企画 音楽科企画 復興支援活動		【人間】 模擬講義③ 芸術・表現コース 梶島 浩	【人間】学類企画 音楽科企画 ミニコンサート			
	行政政策学類棟2F 211演習室	【行政】ゼミ展示 地域政策と法コース 行政学ゼミ 西田奈保子								
行政政策学類棟2F 大会議室	【行政】ゼミ活動紹介 地域社会と文化コース 考古学ゼミ 菊地 芳朗 / 文化史ゼミ 阿部 浩一									
附属図書館	1階	【附属図書館】 図書館紹介(自由視聴)								
	2階	【附属図書館】 図書館自由見学								
	1-3階	【附属図書館】 図書館見学ツアー(各回定員20名 約15分 10:20、11:00、11:40、12:30、13:40、14:30 計6回)								
	アリアコモンズ1 (1階)	過去問配布・閲覧コーナー 相談コーナー(人間発達文化学類、教育学部(仮称)、行政政策学類、経済経営学類、政経学部(仮称)、 地域デザイン科学研究科、教職実践研究科の疑問・質問について、教職員が答えます!) 相談コーナー(学生生活・奨学金・学生寮などの疑問・質問について、職員・生協職員が答えます!)								
大学1階会館	食堂 ReaF	休憩にご自由にお使いください!(営業時間は11:00~14:00)								
	時間	9:00	10:00	11:00	12:00	13:00	13:30	14:55		

★キャンパスツアー

行政政策学類 学友会	生協学生委員会
開始時間 11:00~、14:00~ 所要時間 約30分	開始時間 常時開催
集合場所 M棟前テント(開始時間5分前までに集合)	学生待機場所
「学友会と巡る行政政策学類キャンパスツアー~行キャン~」 行政政策学類に関する施設を紹介します。 L棟→M棟→S棟→行政棟の順番で見学します!	「謎解きキャンパスツアー」 謎を解くための手がかりを得るために、学生委員が 待機する4地点を巡ります! 開始・終了時間は参加者の意思で決められます!
	①図書館前(ベンチのあたり) ②M棟入口前テント ③学生会館入って左側の階段付近 ④S棟2階の4箇所 どこから参加してもOK!



7/19(土)

各企画の時間&会場一覧

学類及び学部(仮称)説明会

学類	時間	会場	
		建物名	教室名
人間発達文化学類 (高校3年生向け)	9:50~10:50	L棟	L-3教室
	12:30~13:30		L-2教室
教育学部(仮称) (高校1,2年生向け)	9:50~10:50	L棟, M棟	L-2, M-2教室
	12:30~13:30	L棟	L-3教室
行政政策学類 (高校3年生向け)及び 政経学部(仮称) (高校1,2年生向け)	9:50~10:50	L棟	L-1教室
	12:30~13:30		L-4教室
経済経営学類 (高校3年生向け)及び 政経学部(仮称) (高校1,2年生向け)	9:50~10:50	L棟	L-4教室
	12:30~13:30		L-1教室

※各学類の午前と午後の説明は同一内容です。
また、政経学部(仮称)の説明も同一内容です。

学類企画、学生企画

学類	内容	時間	会場	
			建物名	教室名
人間発達文化学類	美術棟の案内 模擬授業④「モナ・リザの教科書〜大学とArtsの歴史・STEAMとも絡む三つの謎から〜」 (11:00~11:30実施)終了後、M-23から美術棟へ案内し、絵画実習室、彫刻実習室、デザイン演習室をご紹介します。	11:45~12:15	美術棟	—
	音楽科企画 復興支援活動 復興支援活動として、浜通り地域を訪問して学生によるコンサートとワークショップを実施しています。この様子を紹介します。	12:00~12:45	音楽棟3階	合奏室(音311)
	音楽科企画 ミニコンサート 音楽科の在学生による、ミニコンサートを実施します。音楽領域における学びや音楽活動を理解していただくために、在学生による学修成果、活動成果を、演奏会形式で発表します。	13:45~14:55		
	「地域と学ぶ未来の理科先生」特修プログラムの紹介 人間発達文化学類と共生システム理工学類が共同実施する「地域と学ぶ未来の理科先生」特修プログラムの取り組みを紹介します。本プログラム所属学生によるワークショップやデモンストラレーションも行います。	10:00~14:55	S棟2階	S-28教室
	★学生企画 大学生と話そう! 人間発達文化学類には7つのコースがあります。授業やゼミ、高校時代の勉強や、大学生活のことについて、なんでもお答えします!各コースの学生が集まっています。気軽に自由に相談やおしゃべりをしに来てください!	11:00~14:55	S棟3階	S-31, 32教室
行政政策学類	ゼミ活動紹介 地域社会と文化コース 考古学 菊地芳朗ゼミ 行政政策学類考古学研究室(菊地芳朗ゼミ)に所属する教員と学生から、研究室の1年間の活動やこれまでの発掘調査・研究の成果を、パネルなどを使い説明します。出土品の簡単な展示も行います。	10:00~14:55	行政政策学類棟 2階	大会議室
	ゼミ活動紹介 地域社会と文化コース 文化史 阿部浩一ゼミ 行政政策学類では博物館学芸員資格をとることができますが、資格取得と密接に関わるのが実習の授業です。ここでは歴史を知る手がかりとなる古文書の記録撮影の実習を体験できます。そして、福島県内のさまざまな地域で歴史資料の保全・調査・研究活動に取り組んでいるゼミの様子などを紹介します。			
	ゼミ展示 地域政策と法コース 行政学 西田奈保子ゼミ 災害・行政・まちづくりを主なテーマとする行政学ゼミの活動をパネル展示等で紹介します。地域と行政の間にある結びつきの実態を現場に出て学び、政策対応の隙間に存在する課題を立体的に捉え、現場に動きかけていく、教育・研究・社会貢献の取組みです。	10:00~14:55	行政政策学類棟 2階	211演習室
	★学生企画 「学友会と巡る行政政策学類キャンパスツアー」(行政政策学類学友会学生会) S棟, M棟, L棟, 行政棟をめぐって大学内を案内します!福島大学に入ったら授業で使う教室を先取りで見てみませんか?学友会メンバーが大学内を案内しながら皆さんの質問にも気軽に答えられます!また、当日は行政棟の法廷教室の見学や法服の着用も可能ですので、気になる方はぜひご参加ください!	1回目 11:00~ 2回目 14:00~ 所要時間約30分	〈集合場所〉M棟デント前 (開始時間5分前までに集合)	
	★学生企画【行政】行ラン!(行政政策学類学友会学生会) 行ランでは高校三年生に向けて、行政政策学類では「どういった勉強を行っているのか」、「どういった資格が取得することが出来るのか」などを我々在学生の視点から参加者の皆さまにお伝えいたします。保護者の方の同席も可能ですので、ぜひご家族で参加していただき皆さんの不安を解消しましょう。	11:45~12:45	M棟1階	M-3教室
	★学生企画 学友会展示 大学ってなんだ?行政ってなんだ? (行政政策学類学友会学生会) 学友会メンバーが行政政策学類についてや、大学生活についてわかりやすく説明したポスターを掲示しています!学友会メンバーが常におりますので、質問・相談も大歓迎です!一息つける椅子などもご用意しているので、大学生活について不安なことを学友会のメンバーに聞きながら休憩することができます!ぜひ見に来ていただくと嬉しいです!	10:00~14:55	S棟1階	S-12教室
	★学生企画 福島大学 行政政策学類学生論集「嶺風」、タブロイド紙「嶺風の小部屋」の配布 (行政社会学会 学生会「嶺風」編集委員会) 福島大学の学生の学びの様子、行政政策学類の各ゼミや学類生の研究成果について知ってもらうことを目的に、行政社会学会 学生会「嶺風」編集委員会による各種発刊物を高校生へ提供します。学生論集「嶺風」→行政政策学類の各ゼミや学類生の研究成果の掲載 タブロイド紙「嶺風の小部屋」→福島大学の学生の学びの様子	9:50~14:55	S棟3階	S-35教室
	★学生企画 福大生ライブ紹介 スライドや動画を用いて、福大の魅力や福大生の生活を1回15分程度の発表で紹介いたします。内容は、学類紹介や特徴的な授業、1日のスケジュールなどを扱います。	10:00~14:55	S棟2階	S-21教室
	★学生企画 福大の窓口 参加者1~3人に対して学生委員1~2人でお話しを聞き、参加者の方々の疑問や不安を解消します。	10:00~14:55		S-22教室
	★学生企画 福大生版人生ゲーム 福大生が経験する出来事を盛り込んだ人生ゲームを通して、福大生の日常や学びを体験してもらうことができます。	10:00~14:55		S-23教室
★学生企画 協働プロジェクト学修	活動紹介 協働プロジェクト学修「全国の学生と作る除染土処分ワークショップ」など団体の活動内容を紹介します。	9:50~14:55	S棟1階	S-14教室
	★学生企画 経済ふしぎ発見! 経済経営学類生による大学生と高校生の個別相談(経済経営学類学生自治会「信陵会」) 経済経営学類の自治会である「信陵会」を運営する大学生たちが、高校生が感じている受験やキャンパスライフに関する「ふしぎ」にお答えします。	10:00~14:55	S棟3階	S-33教室
★学生企画 災害ボランティアセンター	★学生企画 災ボラってどんな団体?・災害ボランティアセンター説明会 災ボラの活動って? 災害ボランティアセンターの活動についてのパネル展示、プレゼンテーション、個別相談を行います。パネル展示・個別相談コーナー 10:00~14:55 説明会(11:00, 12:30, 13:30)	10:00~14:55	S棟1階	S-13教室
	★学生企画 福大生ライフ紹介 スライドや動画を用いて、福大の魅力や福大生の生活を1回15分程度の発表で紹介いたします。内容は、学類紹介や特徴的な授業、1日のスケジュールなどを扱います。	10:00~14:55	常時開催	S-13教室
★学生企画 福大の窓口 参加者1~3人に対して学生委員1~2人でお話しを聞き、参加者の方々の疑問や不安を解消します。	10:00~14:55	S棟2階		S-22教室
★学生企画 福大生版人生ゲーム 福大生が経験する出来事を盛り込んだ人生ゲームを通して、福大生の日常や学びを体験してもらうことができます。	10:00~14:55	S棟2階		S-23教室
★学生企画 謎解きキャンパスツアー ストーリー仕立ての謎解きを通して、楽しくキャンパス内を巡ることができます。謎を解くための手がかりを得るために、学生委員が待機する4地点を巡ります! 開始・終了時間は参加者の意思で決められます!	10:00~14:55	M棟1階		M-4教室
★学生企画 体験型 高校生・保護者向け「入学準備説明会」 入学準備・大学生生活をサポートする生協(新入生サポートセンター)が開催している合格者向け「入学準備説明会」を一定早く体験してみませんか? 保護者の質問にもお答えします。	10:00~14:55	S棟1階	S-14教室	
【地域未来デザインセンター】地域の未来をデザインしよう!	活動紹介 センタープロジェクト紹介、レーザーカッター体験、センタープロジェクトに関する福大生と話をしよう!	10:00~14:55	地域未来デザインセンター (学校臨床支援センター)1階	インキュベーションルーム
	活動紹介 授業「地域デザイン」体験	11:30~14:00		
「大学図書館に行ってみよう!」	図書館紹介・見学ツアー(1-3階)・自由見学(2階のみ) 図書館紹介・自由見学 10:00~14:55 見学ツアー 10:20, 11:00, 11:40, 12:30, 13:40, 14:30 計6回 各回定員20名、所要時間 約15分 図書館紹介(自由視聴)1階ロビー奥は10:00からご利用いただけます。	10:00~14:55	フクニチャージ 図書館 (附属図書館)	—
国際交流・海外留学	■海外協定校情報、留学体験レポートの掲示 ■福島大学でできる国際交流、プチ留学プログラム等の紹介 ■福島大学ならではの英語学習プログラムの紹介 (英語学習のポイントもお教えします!) 国際交流、留学、英語学習に興味のある方は、ぜひご来場ください。	10:00~14:55	S棟1階	S-11教室
個別相談				
対応者	内容	時間	会場	
教職員	人間発達文化学類、教育学部(仮称)、行政政策学類、経済経営学類、政経学部(仮称)、地域デザイン科学研究科、教職実践研究科の入試やカリキュラムなどに関する相談	10:00~14:55	フクニチャージ 図書館 (附属図書館) 1F	アリアコモンズ1
	奨学金・学生寮などに関する相談			
大学生協	アパート探しや一人暮らしに関する相談			
過去問配布・閲覧				
内容	時間	会場		
令和7年度一般選抜の過去問題を配布 一般選抜以外の入試の過去問題を閲覧	10:00~14:55	フクニチャージ図書館 (附属図書館)1F	アリアコモンズ1	



7/19(土)

模擬講義一覧

学類	コース・分野	講義 NO.	開講 時間	会 場		講 師	講義テーマ・概要
				建物	教室		
人間発達文化学類	教育実践 コース	①	13:45 ~ 14:15	M棟	M-21	森本 明	子どもとともに創る算数 小中学校に出かけ、算数・数学の授業をのぞいてみれば、きっと子どもたちの自由な発想や個性ある発見に心動かされることでしょう。子どもは、どのようにして算数・数学の仕組みを発見していくのでしょうか。本講義では、子どもの発想や発見、心の動きの一端に触れながら、学び・教えることについて考えていきます。
		②	11:00 ~ 11:30	L棟	L-3	坂本 篤史	「授業」を探究する 今までに数多くの授業を受けてきても、「授業」そのものについて学んだことがある人は限られていると思います。「授業」という日常を紐解くと、実は様々な知恵や、ドラマ、そして謎があることがわかります。本講義では、皆さんと一緒に「授業」の世界を探究していきます。
	芸術・表現 コース	③	13:00 ~ 13:30	音楽棟	合奏室 (音311)	横島 浩	旋律と和音の関係って? 普段から口ずさむメロディー。口ずさみながら、メロディーを彩る何かか心の中で鳴っていませんか? メロディーをより魅力的にする支えと思われる伴奏役の和音、とても音楽では重要なのです。講義形式で解説をしていきます。
		④	11:00 ~ 11:30	M棟	M-23	渡邊 晃一	「モナ・リザ」の教科書～大学とArtsの歴史・STEAMとも絡む三つの謎から～ 《モナ・リザ》に描かれた謎を美術の三要素(I, T, M)から紐解きましょう。講師はレオナルド・ダ・ヴィンチのテレビ番組や映画を監修してきた美術制作学の専門家です。大学(academy)の歴史に重要なArtsについて、芸術と科学を横断するSTEAM教育の視点と重ねてお話しします。
	特別支援・生活科学 コース	⑤	11:45 ~ 12:15	M棟	M-22	高橋 純一	インクルーシブ教育に関する最近のお話 本講義では、インクルーシブ教育に関する最近の話題を扱うことで、特別支援教育の現状と課題について紹介します。具体的には、障害概念と障害モデル、障害者の権利に関する条約、インクルーシブ教育の考え方、など障害に関する理念・理論の観点から講義を行います。
	心理学・幼児教育コース	⑥	11:45 ~ 12:15	L棟	L-4	住吉 チカ	心理学とは?: 認知心理学の観点から 人は絶えず多くの情報を受け取っています。それらが生体内でどのように処理されるのかについて研究するのが認知心理学です。本講義で、認知心理学を通して、現代心理学の研究への姿勢などをお伝えしたいと思います。
		⑦	11:00 ~ 11:30	M棟	M-21	保木井 啓史	感情労働の視点から見る保育者の専門性 アメリカの社会学者であるアーリー・ホックシールドが提唱した「感情労働」の視点から、幼稚園教諭・保育所保育士・認定こども園の保育教諭などの保育者が有する、専門家としての技術(専門性)の一端を紹介します。
	数理自然科学 コース	⑧	11:45 ~ 12:15	M棟	M-21	和田 正樹	身の回りの確率論 日常生活に身近な話題として挙げられるにもかかわらず高校までに学ぶ数学のみでは解決が困難な確率論の問題を、大学で学ぶ数学の一端を交えつつ紹介します。実際の結果が予想していた直感と異なることが多々あるという確率論の面白さに触れてみませんか?
		⑨	14:25 ~ 14:55	M棟	M-22	水澤 玲子	身近な生物の名前を調べる 理科の授業で取り入れている、キャンパスの生物の名前を調べる活動を紹介します。自分で生物の名前を調べられるようになると、今まで気にも留めなかった道端の花や虫が魅力的な観察対象になるはずです。皆さんの身の回りには多種多様な生物があふれていることに気が付くでしょう。(午前中にキャンパス内の花や昆虫の画像を撮影しておくより一層楽しんでいただけます。)
	スポーツ健康科学 コース	⑩	14:25 ~ 14:55	M棟	M-21	安田 俊広	運動生理学からスポーツを考える 競技力向上や健康増進のためにどのような運動・トレーニングをすれば良いのでしょうか?本講義では運動生理学の観点からより良いトレーニング方法について考えます。
		⑪	11:00 ~ 11:30	M棟	M-22	本嶋 良恵	スポーツパフォーマンスの評価 スポーツにおいて、記録だけではなく、動きの出来栄も大切になります。本講義では、タイムや距離などの数値で表す「量的評価」と、動きの出来栄を観察する「質的評価」の2つについて解説し、科学的視点でスポーツパフォーマンスを評価・分析する方法について考えていきます。

学類	コース・分野	講義 NO.	開講 時間	会 場		講 師	講義テーマ・概要
				建物	教室		
人間発達文化学類	人文科学 コース	⑫	13:45 ~ 14:15	M棟	M-23	佐藤 佐敏	誤読と脳の不具合 —人はなぜ読み誤るのか— 国語科教育学の視点から、人はなぜ読み誤ってしまうのかを考えます。私たちの脳はどのようにバグを起こして思い込みで作品を読んでしまうのでしょうか。そして、それを改善するためにはどうしたらよいのか、一緒に考えていきます。なお、人文科学コース国語領域全体の学習内容などについてもお話しします。
		⑬	11:45 ~ 12:15	M棟	M-23	佐藤 元樹	色彩語の形態と意味 言語学の中の「形態論」と呼ばれる分野で、色彩語の形態と意味を考えます。black boardとblackboardでは何か違うのでしょうか。また、色彩語がついた表現には、実際にその色を表さないことがあります。「黒板」は実際には黒くありません。本講義では、色彩語が表す意味についても考えてみます。
		⑭	13:45 ~ 14:15	M棟	M-22	初澤 敏生	文化を活用した地域振興 文化という言葉を我々は日常的に用いていますが、具体的にそれはどういうものなのかと聞かれると、なかなか答えられません。一方で、文化を用いた様々な地域振興策が進められています。そこに問題はないのか?色々な事例をもとに考えてみたいと思います。
行政政策学類	地域社会と文化コース	①	11:00 ~ 11:30 13:45 ~ 14:15	L棟	L-1	田村 奈保子	美術館と私たちの生活 美術館は、美術作品の収集・収蔵施設、鑑賞会場であるだけでなく、作品の文化的意義を研究・調査し、それを広く公開・展示する社会教育施設です。美術館の発祥や、福島県立美術館を例に美術館で芸術作品を保存し公開する意義についてお話しします。絵画の楽しみ方にもふれたいと思います。
	地域政策と法コース	②	11:45 ~ 12:15 14:25 ~ 14:55	L棟	L-1	荒木田 岳	米(コメ)の問題を通じて社会の変化を考える 米不足と米価高騰が社会問題になっています。瑞穂の国で米がとれないのは農政と深くかかわってきませんが、これは古くて新しい問題です。今回お話ししようと思うのは、江戸時代における「米の話」です。教科書的な米をめぐる常識は、実態とはかけ離れており、その「実態とかけ離れた常識」が江戸時代のイメージを作り上げています。この「常識」を取り除くと、江戸時代だけでなく、現代も従来とは別の形で見てくるはず。その入り口をお話するので、興味を持っていただけましたら、ぜひ福島大学にどうぞ!
経済経営学類	経済学 コース	①	11:00 ~ 11:30 13:45 ~ 14:15	L棟	L-4 L-2	荒 知宏	世界貿易と国際経済学 本講義では、最初に日本やアメリカ、中国といった主要国の貿易に関するデータを紹介して、最近の米中貿易摩擦の影響など最近の貿易問題に触れつつ、世界貿易の現状について説明します。その上で、データから見出される疑問を提示し、大学で学ぶ国際経済学がこれらの疑問点をどのように解決しようとするのかを示します。
	経営学 コース	②	11:00 ~ 11:30 13:45 ~ 14:15	L棟	L-2 L-4	村上 早紀子	まちをそだてる経営学!? 「経営」と聞くと、どのようなイメージがあるでしょうか?実は経営は、私達の生活のあらゆる面に関連しています。本講義では、様々な企業やビジネスが存在する中で「まちづくり(まちそだて)会社」などに注目し、まちの課題解決に向けた取組を紹介していきます。
	グローバル・エキスパート・プログラム	③	11:00 ~ 11:30 13:45 ~ 14:15	M棟	M-3	吉高神 明	転換期を迎えたアジアにおける新しいビジネスとライフスタイル 本授業では、転換期を迎えたアジアの新しいライフスタイルとビジネスについて取り上げます。この場合、若者に焦点を当てて、グルメ、アイドル、観光などの事例を取り上げます。また、それらが東日本大震災・福島第一原発事故の被災地福島の復興にとって持つ可能性についても考えてみます。



福島大学 2025 オープンキャンパス

7/20(日)

プログラム

※理工学部(仮称)及び食農学部(仮称)は令和9年度設置に向けて構想中のものであり、変更となる可能性があります。

建物	教室	時間 9:00		10:00		11:00		11:30		12:30		13:30		14:55	
			9:50		10:50		11:40	11:45		12:15		13:45	14:15	14:25	14:40
	中央広場	9:00～ オープンキャンパス資料・記念品配布													
L棟	L-1	★学生企画【理工】 キャンパスツアー集合場所(理工学生自治会主催)													
	L-3														
	L-4														
	M-1	休憩にご自由にお使いください!													
M棟1階	M-2	★学生企画【理工】 理工学生相談会(理工学生自治会主催)													
	M-3	【理工】 水素エネルギー総合研究所活動紹介 水素を中心としたエネルギー循環社会を目指して													
	M-4	★学生企画 体験型 高校生・保護者向け 「入学準備説明会」(大学生協・新入生アドバイザー主催)													
	S-11	【国際交流センター】国際交流・海外留学													
S棟1階	S-12														
	S-13	★学生企画 災ボラってどんな団体?・災害ボランティアセンター説明会(11:00、12:30、13:30) 災ボラの活動って? 自由見学形式 パネル展示(災害ボランティアセンター主催)													
	S-14	★学生企画 協働プロジェクト学修													
	S-21	★学生企画 福大生ライフ紹介 (生協学生委員会主催)													
S棟2階	S-22	★学生企画 福大の窓口 (生協学生委員会主催)													
	S-23	★学生企画 福大生版人生ゲーム (生協学生委員会主催)													

建物	教室	時間 9:00		10:00		11:00		11:30		12:15		13:45		14:55	
			9:50		10:20		10:50		11:45	12:15		13:45	14:15	14:25	14:55
理工エリア	共生システム理工学類棟	【理工】 学類企画 研究室・施設公開 (研究室・環境放射能研究所 紹介・ポスター発表)													
	共生システム理工学類研究実験棟	【理工】 学類企画 研究室・施設公開 (研究室紹介・ポスター発表)													
食農エリア	食農学類研究棟 miraiホール														
	食農学類研究棟	学類企画【食農】 食農学類各コース企画 ★学生企画 学生による入試相談会、食農学類サークル紹介(Caféサークル、サイエンスカフェ、ドローンサークル、農林サークル)													
地域未来デザイン	地域未来デザインセンターインキュベーションルーム(学校臨床支援センター1階)	【地域未来デザインセンター】地域の未来をデザインしよう! 地域未来デザインセンターの取り組みを体験できます! 11:30～、14:00～:授業「災害復興学」体験													
附属図書館	1階	【附属図書館】 図書館紹介(自由視聴 約10分)													
	2階	【附属図書館】 図書館自由見学													
	1-3階	【附属図書館】 図書館見学ツアー(各回定員20名 約15分 10:20、11:00、11:40、12:30、13:40、14:30 計6回)													
	アリアコモンズ1(1階)	過去問配布・閲覧コーナー 相談コーナー(共生システム理工学類、理工学部(仮称)、食農学類、食農学部(仮称)、共生システム理工学類研究科、食農科学研究科の疑問・質問について、教職員が答えます!) 相談コーナー(学生生活・奨学金・学生寮などの疑問・質問について、職員・生協職員が答えます!)													
大学1階会館	食堂 ReaF	休憩にご自由にお使いください!(営業時間は11:00～14:00)													

★キャンパスツアー

共生システム理工学類	生協学生委員会
所要時間 約40分 集合場所 L棟 L-1 共生システム理工学類に関する施設を紹介します。	開始時間 常時開催 学生待機場所 ①図書館前(ベンチのあたり) ②M棟入口前テント ③大学会館入って左側の階段付近 ④S棟2階の4箇所 どこから参加してもOK!

★キャンパス野外観察ツアー

共生システム理工学類&食農学類
開始時間 11:00～11:40 小雨決行 集合場所 S棟1階 S-12 自然豊かな金谷川キャンパスの特長を活かして、自然観察を行います。汚れてもよい靴でご参加ください。悪天候の場合は室内企画を行います。(集合場所は同じ)



7/20(日)

各企画の時間 & 会場一覧

学類及び学部(仮称)説明会

学 類	時 間	会 場	
		建物名	教室名
共生システム理工学類 (高校3年生向け)及び 理工学部(仮称) (高校1,2年生向け)	9:50~10:50	L棟	L-4教室
	12:30~13:30		L-3教室
食農学類 (高校3年生向け)及び 食農学部(仮称) (高校1,2年生向け)	9:50~10:50	食農学類研究棟	みらいホール
	12:30~13:30	L棟	L-4教室

※各学類の午前と午後の説明は同一内容です。

学類企画、学生企画

学 類	内 容	時 間	会 場	
			建物名	教室名
共生システム理工学類	研究室・施設公開(研究室紹介・ポスター発表) 理工学類の研究室や環境放射能研究所などの紹介やパネル展示等を行います。 ※詳細は「共生システム理工学類 研究室・施設公開2025」を参照ください。	10:00~14:55	共生システム理工学類棟 共生システム理工学類研究実験棟	各教室
	★学生企画 キャンパスツアー(理工学生自治会) 共生システム理工学類に関する施設を紹介します。 【所要時間】40分		集合場所 L棟 L-1教室	
	★学生企画 理工相談会(理工学生自治会) 共生システム理工学類についての相談と質問を理工学生自治会が受け付けています。	9:50~14:40	M棟1階	M-2教室
	水素エネルギー総合研究所 活動紹介 「水素を中心としたエネルギー循環社会を目指して」 水素エネルギー総合研究所の研究成果の紹介や水素関連技術の実演を通じて、水素を身近に感じていただき、将来のエネルギーについて考えるきっかけを提供します。	9:50~14:55	M棟1階	M-3教室
共生システム理工学類 食農学類	キャンパス野外観察ツアー 自然豊かな金谷川キャンパスの特長を活かして、自然観察を行います。 小雨決行。悪天候等の場合は室内企画を行います。(集合場所は同じ)	11:00~11:40	金谷川キャンパス 汚れてもよい靴 でご参加ください	集合場所 S-12教室 (S棟1階)
食農学類	★学類企画・学生企画 学生による入試相談会、各コース紹介、学類サークル紹介 食農学類の入試に関する相談会、食農学類の4コース及び農林サークル、サイエンスカフェ、Caféサークル、ドローンサークルの紹介を行います。	10:00~14:55	食農学類研究棟	—
災害ボランティアセンター	★学生企画 災ボラってどんな団体?・災害ボランティアセンター説明会 災ボラの活動って? 災害ボランティアセンターの活動についてのパネル展示、プレゼンテーション、個別相談を行います。 パネル展示・個別相談コーナー 10:00~14:55 説明会(11:00、12:30、13:30)	10:00~14:55	S棟1階	S-13教室
生協学生委員会 / 新入生アドバイザー	★学生企画 福大生ライブ紹介 スライドや動画を用いて、福大の魅力や福大生の生活を1回15分程度の発表で紹介いたします。 内容は、学類紹介や特徴的な授業、1日のスケジュールなどを扱います。	10:00~14:55		S-21教室
	★学生企画 福大の窓口 参加者1~3人に対して学生委員1~2人でお話しを聞き、参加者の方々の疑問や不安を解消します。	10:00~14:55	S棟2階	S-22教室
	★学生企画 福大生版人生ゲーム 福大生が経験する出来事を盛り込んだ人生ゲームを通して、福大生の日常や学びを体験してもらうことができます。	10:00~14:55		S-23教室
	★学生企画 謎解きキャンパスツアー ストーリー仕立ての謎解きを通して、楽しくキャンパス内を巡ることができます。謎を解くための手がかりを得るために、学生委員が待機する4地点を巡ります! 開始・終了時間は参加者の意思で決められます!	常時開催	<学生待機場所>①図書館前(ベンチのあたり)②M棟入口前テント③学生会館入って左側の階段付近④S棟2階の4箇所 どこから参加してもOK!	
★学生企画 体験型 高校生・保護者向け「入学準備説明会」 入学準備・大学生生活をサポートする生協(新入生サポートセンター)が開催している合格者向け「入学準備説明会」を一定早く体験しませんか? 保護者の質問にもお答えします。	10:00~14:55	M棟1階	M-4教室	
★学生企画 協働プロジェクト学修	活動紹介 協働プロジェクト学修「全国の学生と作る除染土処分ワークショップ」など団体の活動内容を紹介します。	9:50~14:55	S棟1階	S-14教室

大学企画

【地域未来デザインセンター】地域の未来をデザインしよう!	活動紹介 センタープロジェクト紹介、レーザーカッター体験、センタープロジェクトに関わる福大生と話をしよう!	10:00~14:55	地域未来デザインセンター (学校臨床支援センター)1階	インキュベーションルーム
	活動紹介 授業「災害復興学」体験	11:30~14:00~		
「大学図書館に行ってみよう!」	図書館紹介・見学ツアー(1-3階)・自由見学(2階のみ) 図書館紹介・自由見学 10:00~14:55 見学ツアー 10:20、11:00、11:40、12:30、13:40、14:30 計6回 各回定員20名、所要時間 約15分 図書館紹介(自由視聴)[1階ロビー奥]は10:00からご利用いただけます。	10:00~14:55	フクニチャージ 図書館 (附属図書館)	—

国際交流・海外留学	■海外協定校情報、留学体験レポートの掲示 ■福島大学でできる国際交流、フチ留学プログラム等の紹介 ■福島大学ならではの英語学習プログラムの紹介 (英語学習のポイントもお教えします!) 国際交流、留学、英語学習に興味のある方は、ぜひご来場ください。	10:00~14:55	S棟1階	S-11教室
-----------	---	-------------	------	--------

個別相談

応対者	内 容	時 間	会 場	
			建物名	教室名
教職員	共生システム理工学類、理工学部(仮称)、食農学類、食農学部(仮称)、共生システム理工学類研究科、食農科学研究科の入試やカリキュラムなどに関する相談 奨学金・学生寮などに関する相談	10:00~14:55	フクニチャージ 図書館 (附属図書館) 1F	アリアコモンズ1
大学生協	アパート探しや一人暮らしに関する相談			

過去問配布・閲覧

内 容	時 間	会 場	
		建物名	教室名
令和7年度一般選抜の過去問題を配布 一般選抜以外の入試の過去問題を閲覧	10:00~14:55	フクニチャージ図書館 (附属図書館)1F	アリアコモンズ1

模擬講義一覧

学 類	コース・分野	講義 NO.	開講 時間	会 場		講 師	講義テーマ・概要
				建物	教室		
共生システム理工学類	情報理工学 コース	①	11:00 ~ 11:30	L棟	L-4	中山 祐貴	情報系授業ハイライト ~どんな得意分野を活かせるか~ 本講義では、情報系授業科目のハイライトを紹介しながら、情報理工領域のいくつかの技術分野について「高等学校時点のどんな科目が関わってくるか」を説明します。想像する以上に色々な「得意を活かせる」ことを知っていただきます。
	分子デザイン 科学コース	②	11:45 ~ 12:15	L棟	L-4	岩村 振一郎	炭素って何? ~作り方から最先端の応用まで~ 炭素材料は日常生活のさまざまな場面で使われていますが、あまり知られていないのではないのでしょうか? 本講義では、古くからの水の浄化用途から最新の電池材料に至るまで、幅広い炭素材料について解説します。
	メカトロニクス コース	③	13:45 ~ 14:15	L棟	L-3	山口 克彦	体感する物理学 物理というと数式がいっぱいというイメージがもしませませんが、頭の中だけで考えていると思わぬ勘違いをすることがあります。数学(論理)と実験(実証)の両方が物理およびメカトロニクス系の科目には重要です。本講義では実際にいくつか実験をみながら、その重要性を考えてみることにしましょう。
	環境システム コース	④	14:25 ~ 14:55	L棟	L-3	川越 清樹	21世紀的課題に向けての水害マネジメント 温暖化により豪雨の量、頻度の増加し、従来まで続いてきた水災害への対策が行き届かなくなっていることを報道等を通じ、よく聞いていることと思います。この対応を行うためには一概に対策を強化で解決すればよいことはありません。人口減少による過疎化、カーボンニュートラル、ネイチャーポジティブなどの様々な課題、課題もよく知って対処すること、強化すべき地域の現状と将来像を考えることをしなければ持続的に運用することができないからです。本講義では、こうした話題を実務による事例と科学的視点を講義にて紹介します。
食農学類	食品科学 コース	①	11:00 ~ 11:30	食農学類 研究棟	みらい ホール	小山 良太 金子 大作 岡野 夕香里 牧 雅康	4コースの研究紹介① 4つのコースから教員と学生が一人ずつ登壇します。
	農業生産学 コース	②	11:45 ~ 12:15	食農学類 研究棟	みらい ホール	平 修	食農体験コーナー① 食農学類に入るとどうという4年間が待っているのかを実体験をもとに、教員・学生が紹介します。
	生産環境学 コース	③	13:45 ~ 14:15	食農学類 研究棟	みらい ホール	高野 真広 吉永 和明 深山 陽子 申 文浩	4コースの研究紹介② 4つのコースから教員と学生が一人ずつ登壇します。
	農業経営学 コース	④	14:25 ~ 14:55	食農学類 研究棟	みらい ホール	平 修	食農体験コーナー② 食農教員・学生が実験を通して科学の素敵さを紹介します。



建物フロア案内図

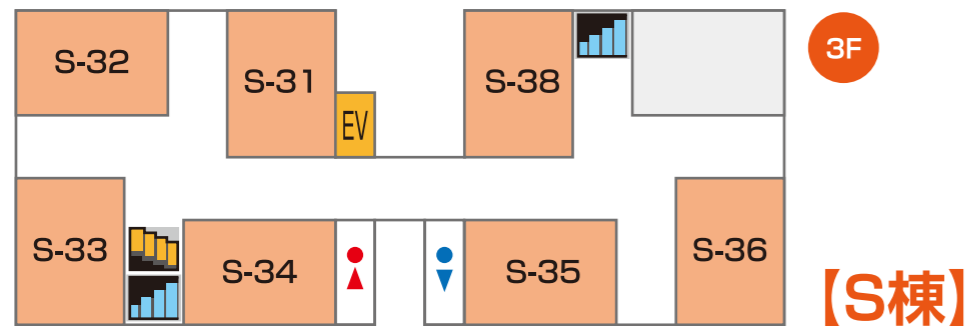

- だれでもトイレ
- AED
- 飲み物の自動販売機

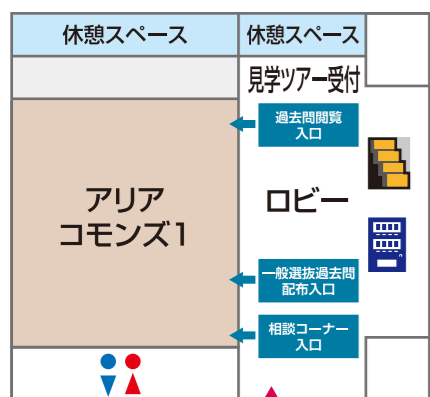
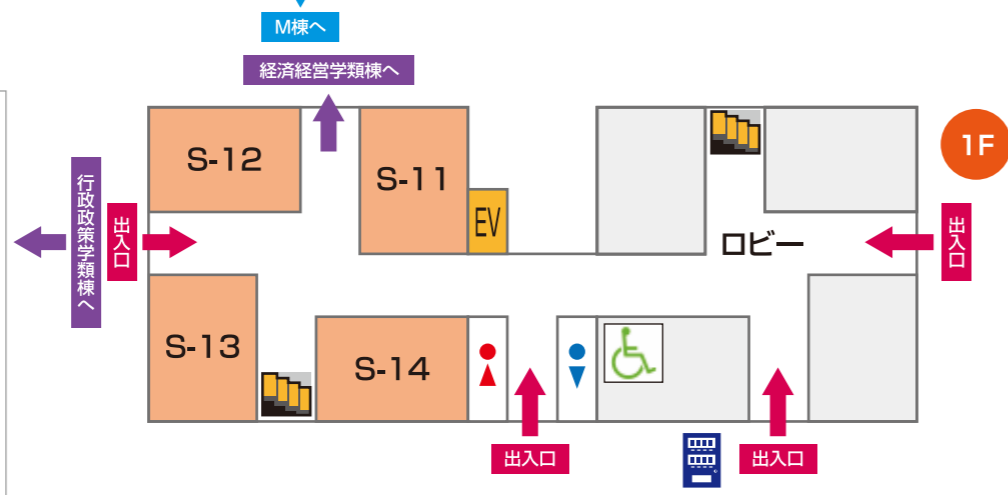
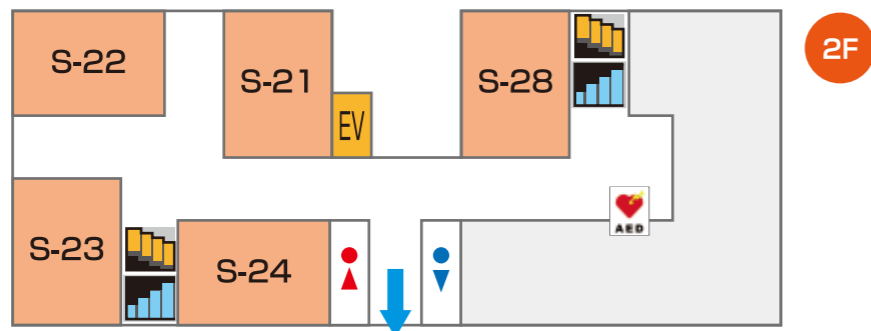

【フクニチャージ図書館 (附属図書館)】

- 1~3階
- ▶ 図書館紹介、図書館見学ツアー、自由見学(2階のみ)
- アリアcommons1
- ▶ 相談コーナー
 - ▶ 過去問配布・閲覧コーナー
 - ▶ 休憩スペース

M棟前テント

【生協学生委員会】7/19(土)、7/20(日)

- ▶ キャンパスツアー集合場所

【行政 学友会】7/19(土)

- ▶ キャンパスツアー集合場所

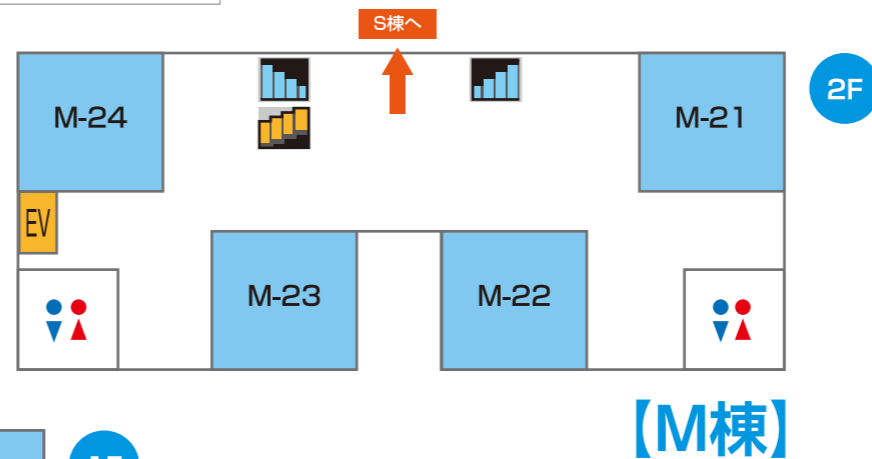
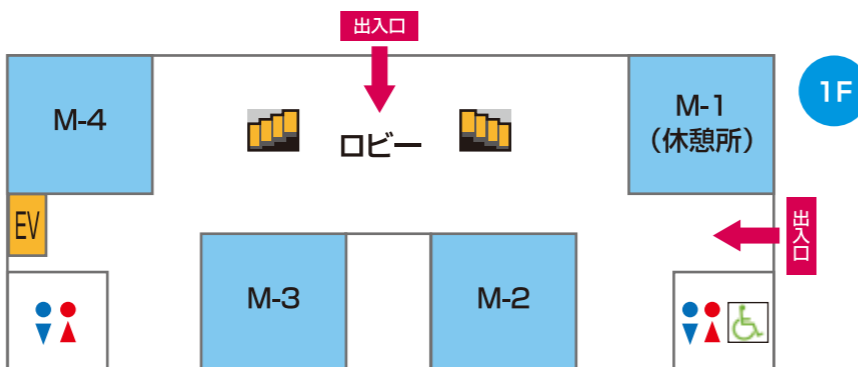

【大学会館】

- 大学生協店舗
- ▶ Re:act(弁当、パン、飲み物など)
- 大学生協食堂(ReaF)
- ▶ 食事 ▶ 休憩所

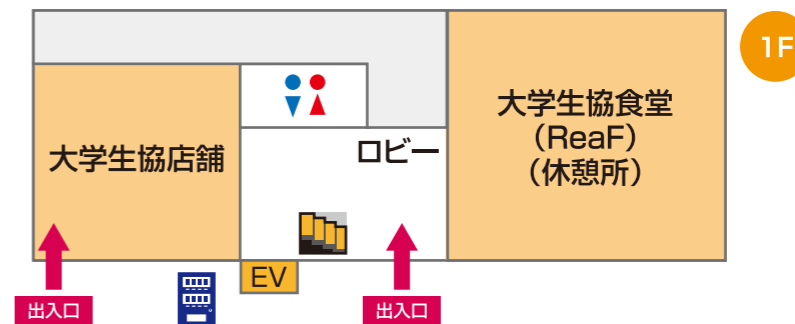

中央広場テント (緊急時避難場所)

- ▶ オープンキャンパス資料配布
- ▶ アンケート回答者への記念品配布

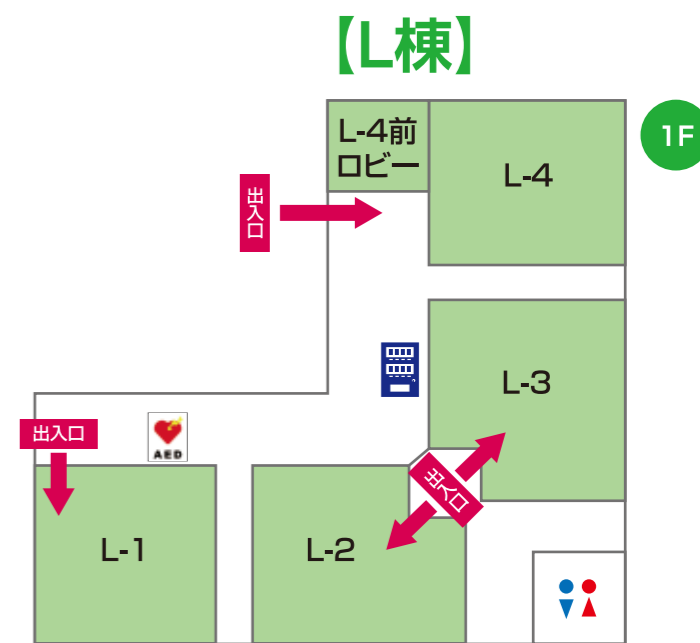

時刻表(金谷川駅)

東北本線 福島・仙台方面(下り)			
5		15	16
6	47	16	18 44
7	05 31 43	17	15 44
8	23	18	17 54
9	19	19	19 42
10	22	20	18 55
11	17	21	36
12	17	22	58
13	17	23	49
14	16		

東北本線 郡山・黒磯方面(上り)			
5	55	15	50
6	10	16	20 49
7	04 15 46	17	16 44
8	19 51	18	23 55
9	46	19	21 52
10	50	20	44
11	44	21	39
12	40	22	40
13	49	23	40
14	49		

休憩所のご案内

〈 休憩場所 〉

- ▶ 学生会館 1階 食堂(ReaF)
- ▶ M棟 1階 M1
- ▶ フクニチャージ図書館(附属図書館) 1階奥側

※休憩場所については、2～3ページを参照してください。

◆熱中症対策

●『暑さを避ける』

日陰を歩く、帽子をかぶる、建物内に入るなど暑さを避ける工夫をお願いします。休憩場所を確認し、ご利用ください。

●『水分補給』

水分はこまめに補給してください。

※生協店舗(学生会館)では飲み物を販売しています。

飲み物の自動販売機の場所は14～15ページを参照してください。

◆体調がすぐれない場合

すぐに大学スタッフにお申し出ください。

保健管理センターには看護師が常駐しています。

アンケート

アンケートにご協力ください。
ご協力いただいた方に
福島大学記念品を差し上げます。

※記念品配布場所は、2～3ページに掲載されています。

●アンケートはこちら



<記念品>
福島大学公式
マスコットキャラクター
めばえちゃんのメモ帳



プログラムは、一部変更がある場合がありますのでご了承ください。