

福島大学経済経営学類 創立100周年記念教育支援基金 ご支援のお願い

本学類は、2022年に、創立100周年という大きな区切りを迎えることとなりました。

このたび、信陵同窓会のご協力を得て「福大経済100周年基金」を創設することとなり、初年度より同窓生をはじめ多くの皆様から多大なる支援をいただいております。この場をお借りして厚く御礼申し上げます。

2019年4月の食農学類創設を伴う全学再編のなかで、本学類もカリキュラム改革を行い、経済学コース、経営学コースという伝統的な2コースのもとで理論と実践を融合させたカリキュラムを再構築するとともに、コース横断的なグローバル・エキスパート・プログラムを設定し、外国語教育と専門教育をグローバルな観点から効果的に結びつける教育体系をスタートさせました。これにより、高度な知識と世界的視野をもって多方面で活躍するグローバル人材を育成できるものと考えています。

今般のカリキュラム改革では実践力、課題解決力を高めるため、学外での活動も一層充実させることとなりましたが、学生の負担を考慮すると費用の補助が望まれます。本基金を学生の教育に活用させていただき、卒業後に社会で活躍できる人材を育成したいと考えております。

同窓生や保護者の皆様、地域社会の皆様には、趣旨をご理解いただき、一層のご支援とご協力を賜りますようお願い申し上げます。

福島大学経済経営学類長・経済学研究科長

末 吉 健 治

未曾有の国難というべき「コロナ禍」が引き続き続いているなかで、皆様方には何かと大変な思いで生活されていることと拝察いたします。一日も早いコロナの終息とあたりまえの生活が戻ることを願っております。

母校経済経営学類は本年に創立100周年を迎えました。100年の歴史と伝統の重みをしっかり引き継ぎながら、これからの輝かしい100年に向かって新たなスタートにしたいと考えております。

創立100周年を迎えるにあたり、2017年の創立95周年記念事業として「福島大学経済経営学類創立100周年記念教育支援基金」（福大経済100周年基金）を創設しました。この基金設立の目的は、高度な知識と世界的視野を持って、さまざまな分野で活躍するグローバル人材育成のために、後輩学生たちを支援することにあります。設立以来4年半程になりましたが、その間、同窓会員の皆様方や母校の先生の皆様、そして関係団体の方々等から、多額のご支援・ご協力をいただいております。心より厚く御礼申し上げます。創立100周年記念事業のシンボリック事業として相応しいものとするために、基金の一層の充実に向けて、現在、鋭意推進をしております。創立100周年記念大会の開催まで、あと半年余となりましたが、我々が後輩学生諸君の夢の実現のために、皆様方には引き続き、なお一層のご支援・ご協力を賜りますようお願いいたします。

福島大学経済経営学類信陵同窓会 会長

佐 藤 慶 吾





福大経済100周年基金へのご支援をお願いいたします



基金目的および実施事業

【目的】

福大経済100周年基金は、世界的視野を持って地域で活躍するグローバル人材育成のため、本学経済経営学類生および経済学研究科生の修学環境の充実に資することを目的に設立いたしました。

【実施事業】

- 一 本学経済経営学類生および経済学研究科生の修学環境の充実に資する事業
- 二 その他基金の目的達成に必要な事業

募金の期間

2023年3月31日*まで

※募金期間以降においても期限を設けず、恒常的に受け入れを継続します。

御協力をお願いしたい金額

1口5千円以上

お手続き方法・払込方法

振込による寄附

●振込先金融機関

◎本基金専用の振込用紙にて郵便局（窓口・ATM）及び東邦銀行本支店（窓口のみ）からお振込みの場合は**手数料無料**です。ただし、郵便局から現金にてお振込みの場合は現金利用に伴う加算料金110円をご負担いただきます。その他の金融機関からのお振込みは別途手数料をご負担ください。

①郵便局（ゆうちょ銀行）

加入者名	福大経済100周年基金	
口座番号	02210-4-142511	
ご依頼人	基金専用の振込用紙の内容に添ってご記入ください。	基金専用の振込用紙でない場合は、通信欄に「福大経済100周年基金」とご記入ください。
通信欄		

②郵便局（ゆうちょ銀行）以外

口座名義（カナ）	フクダイケイザイヒャクシュウネンキキン		
口座名義（漢字）	福大経済100周年基金		
東邦銀行	蓬莱支店	普通預金	553678

税制上の優遇措置

●「福大経済100周年基金」への寄附金につきましては、税制上の優遇措置が受けられます。

●寄附者が「法人」の場合

◎法人税 <法人税法 第37条第3項第2号>

税務署に確定申告をしていただくことにより、寄附金額全額を損金に算入することができます。



●寄附者が「個人」の場合

◎所得税 <所得税法 第78条第2項第2号>

税務署に確定申告をしていただくことにより、所得税の寄附金控除が受けられます。

（本基金は「所得控除制度」のみ適用で、税額控除制度は対象外です。）

◎住民税

寄附者がお住まいの都道府県・市区町村が、条例で本学を寄附金税額控除の対象として指定*している場合、個人県民税・個人市町村民税の寄附金税額控除が受けられます。

（※注）条例指定は、各都道府県・市区町村の自己裁量となっておりますので、本学が指定機関かどうかは、お住まいの都道府県・市区町村にお問い合わせください。

感謝の気持ち

ご寄附いただいた全ての方に感謝の意を込めまして、福島大学基金のホームページへご芳名と寄附金額を掲載させていただきます。

「お名前の公表を希望しない」、「寄附金額の掲載を希望しない」旨のご連絡をいただいた方については掲載いたしません。

また、ホームページへの掲載時期については、手続き状況に応じて、ご寄附いただいた翌月以降となる場合がございますのであらかじめご了承ください。

●ご寄附の総額に応じて感謝状等を贈呈させていただきます。

種別	個人 (累計額)	法人・団体 (累計額)	HP芳名 掲載	感謝状 贈呈	式典等 ご招待
功 労 賞	100万円以上	1,000万円以上	○	○	○
特別功績賞	50万円以上	500万円以上	○	○	
功 績 賞	10万円以上	100万円以上	○	○	

お礼状・寄附金額収書

ご寄附いただいた全ての方にお礼状ならびに寄附金額収書をお送りいたします。

寄附金額収書不要の場合は、お申込みの際にその旨お知らせください。

●銀行振込みの場合、払込時に銀行窓口から受け取った「振替払込請求書兼受領証」は、確定申告の添付書類として使用することができますので、大切に保管してください。（本学が発行する領収書の代わりとなります。）

●お礼状ならびに寄附金額収書の発送までは、入金事務処理上*2～3ヶ月程度お時間を要します。

*寄附金の領収日は、寄附の手続きをした日ではなく、決済代行会社等から実際に福島大学へ入金された日（手続日の翌月末営業日）になります。（12月以降にご寄附いただく場合、領収書の発行・発送は翌年2月以降となりますので、寄附金控除を希望される場合は特にご注意ください。）

個人情報の取扱い

個人情報保護法に基づき、お預かりした個人情報は、本基金に関連する業務以外には一切使用いたしません。



ご寄附の方法

振込

- 下の用紙により郵便局（窓口・ATM）及び東邦銀行本支店（窓口のみ）からお振込みください。
- 本基金専用の振込用紙にて郵便局（窓口・ATM）及び東邦銀行本支店（窓口のみ）からお振込みの場合は**手数料無料**です。ただし、郵便局から現金にてお振込みの場合は現金利用に伴う加算料金110円をご負担いただきます。
- その他の金融機関からのお振込みは別途手数料をご負担ください。
- 「ご依頼人・通信欄」に必要事項を記入のうえ、該当事項にチェック☑をお願いします。

大学窓口での寄附

大学の窓口での直接受付も承ります。
ご希望の場合は、経済経営学類支援室まで事前にご連絡ください。
（窓口）福島大学経済経営学類支援室
〒960-1296 福島市金谷川1番地
TEL：024-548-8353
FAX：024-548-3182
Email：keizai@adb.fukushima-u.ac.jp

銀行用

郵便局用

02	仙台	払込取扱票										通常払込料金 加入者負担						
口座番号										金	千	百	十	万	千	百	十	円
0 2 2 1 0 4 1 4 2 5 1 1										額								
加入者名 福大経済100周年基金										料金	備考							
振込先 東邦銀行 蓬莱支店																		
※ 本学との関係 <input type="checkbox"/> 卒業生【昭・平・令 年 月 卒業】 <input type="checkbox"/> 在学生（在学生の保護者を含む）【 学類・研究科所属】 <input type="checkbox"/> 教職員 <input type="checkbox"/> 退職者（退職者の家族を含む） <input type="checkbox"/> 一般 <input type="checkbox"/> 法人・団体等										大学ホームページ								
※ 前名の掲載を希望しない <input type="checkbox"/> 寄附金額の掲載を希望しない <input type="checkbox"/> 不要										寄附金額収証 <input type="checkbox"/> 不要								
※ フリガナ 氏名 (旧姓) 住所 (電話) () E-mail										日附印								

振替払込請求書兼受領証

口座番号	0 2 2 1 0 4	通常払込 料金加入 者負担
加入者名	福大経済100周年基金	
金額	千 百 十 万 千 百 十 円	
振込先	東邦銀行 蓬莱支店	
おなまえ ※ 依頼人	様	
料金	日 附 印	
備考		

振込依頼書

※ 依頼日 年 月 日		銀行保存用	
受取人	福大経済100周年基金		
金額	千 百 十 万 千 百 十 円		
振込先	東邦銀行 蓬莱支店		
※ 住所（〒 - ）			
フリガナ 氏 名			
電 話			
銀行領収印			

用紙は切り取らずに窓口にお出しください。

記載事項を訂正した場合は、その箇所に訂正印を押してください。
切り取らないでください。

ゆうちょ銀行・郵便局でお支払いの場合は左側の2枚だけをお出しください。

この受領証は、大切に保管してください。

各票の※印欄は、ご依頼人において記載してください。

裏面の注意事項をお読みください。（ゆうちょ銀行）（承認番号仙第11001号）
これより下部には何も記入しないでください。

100年の伝統と未来への革新、福大経済

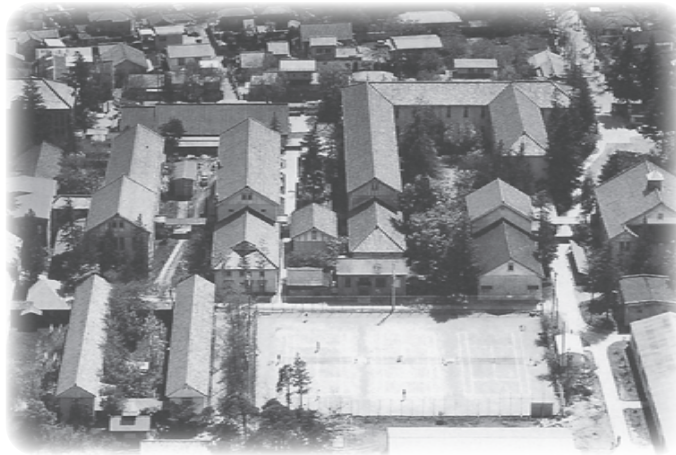

旧 森合キャンパス



金谷川キャンパス

銀行等へのお願い

1. 払込みの場合「**文書扱い**」をお願いします。
2. 日附印欄に、必ず領収印を押してください。
3. 振替払込請求書兼受領証を振込人に渡してください。
4. 払込取扱票は、福島大学経済経営学類支援室宛至急ご回送ください。

振込先

東邦銀行	蓬萊支店	普通	553678
------	------	----	--------

(ご注意)

- ・この用紙は、機械で処理しますので、金額を記入する際は、枠内にはっきりと記入してください。また、本票を汚したり、折り曲げたりしないでください。
- ・この用紙は、ゆうちょ銀行又は郵便局の払込機能付きATMでもご利用いただけます。
- ・この払込書を、ゆうちょ銀行又は郵便局の渉外員にお預けになる場合は、引換えに預り証を必ずお受け取りください。
- ・ご依頼人様からご提出いただきました払込書に記載されたおところ、おなまえ等は、加入者様に通知されます。
- ・この受領証は、払込みの証拠となるものですから大切に保管してください。

収入印紙
課税相当額以上
貼 付

印

この場所には、何も記載しないでください。